CHINESE BAPTIST CHURCH OF ORANGE COUNTY

橙縣華人浸信會

國語堂崇拜

July 17, 2022

CALL TO WORSHIP

宣召

2022年教會主題經文

太28:18-20

18. 耶穌進前來，對他們說：天上地下
所有的權柄都賜給我了。
19. 所以，你們要去，使萬民作我的門
徒，奉父、子、聖靈的名給他們施
洗。
20. 凡我所吩咐你們的，都教訓他們遵
守，我就常與你們同在，直到世界
的末了。

OPENING PRAYER

禱告

SINGSPIRATION

詩歌頌讚

立定志向跟隨耶穌

我立定志向，跟隨主耶穌，
喜樂的快跑，跟隨主耶穌，
蒙福的道路，跟隨主耶穌，
一生順服，全心愛慕，
決不回頭，跟隨我主！

立定志向跟隨耶穌

有時耶穌領我走曠野路，
有時生命越走越覺孤獨，
當我感到失望，
想要放棄的時候，
聖靈微小的聲音對我說：

立定志向跟隨耶穌

旅途或孤獨，主與我作伴，
雖面對困難，主與我作伴，
有時會喪膽，主與我作伴，
天上平安，我心充滿，
決不回頭，跟隨我主！

立定志向跟隨耶穌

跟隨主耶穌，祂一路保護；
凡事要順服，不會錯誤。
人生或起伏，我心滿意足；
走完漫長路，與祂同住。

立定志向跟隨耶穌

我立定志向，跟隨主耶穌，
喜樂的快跑，跟隨主耶穌，
蒙福的道路，跟隨主耶穌，
一生順服，全心愛慕，
決不回頭，跟隨我主！

立定志向跟隨耶穌

有時世界會奪去我的心，
閃亮炫目更想要抓緊緊，
腳步躊躇不定，
漸漸陷入泥沼裡，
聖靈堅定的聲音提醒我：

立定志向跟隨耶穌

世界在背後，十架在前頭，
拋開我憂愁，十架在前頭，
試探或引誘，十架在前頭，
不偏左右，毫無保留，
決不回頭，跟隨我主！

立定志向跟隨耶穌

跟隨主耶穌，祂一路保護；
凡事要順服，不會錯誤。
人生或起伏，我心滿意足；
走完漫長路，與祂同住。

立定志向跟隨耶穌

我立定志向，跟隨主耶穌，
我立定志向，跟隨主耶穌，
我立定志向，跟隨主耶穌，
一生順服，全心愛慕，
決不回頭，跟隨我主！

祂能改變

讓我們同心敬拜創造天地的主，
讓我們齊聲頌揚全能的神，
用大信心來讚美主的慈愛常存，
祂要醫治，祂要拯救，
釋放被擄的人。

祂能改變

祂能改變，改變，使水變成酒，
祂能改變，改變，化苦為甘甜，
當我們心未感覺，
眼未看見之前，
祂已開始，祂已運行，
祂正在成全。

祂能改變

讓我們同心敬拜創造天地的主，
讓我們齊聲頌揚全能的神，
用大信心來讚美主的慈愛常存，
祂要醫治，祂要拯救，
釋放被擄的人。

祂能改變

祂能改變，改變，使水變成酒，
祂能改變，改變，化苦為甘甜，
當我們心未感覺，
眼未看見之前，
祂已開始，祂已運行，
祂正在成全。

祂能改變

祂能改變，改變，使水變成酒，
祂能改變，改變，化苦為甘甜，
當我們心未感覺，
眼未看見之前，
祂已開始，祂已運行，
祂正在成全。

靠近主

主是我永遠的福份，
勝過朋友與生命，
在人生孤單旅程中，
懇求主與我同行。

靠近主

靠近主，靠近主，
靠近主，靠近主；
在人生孤單旅程中，
懇求主與我同行。

靠近主

我不求世界的歡樂，
也不求世界美名，
我願受任何的勞苦，
祇求主與我同行。

靠近主

靠近主，靠近主，
靠近主，靠近主；
我願受任何的勞苦，
祇求主與我同行。

靠近主

帶領我經黑暗幽谷，
安然渡苦海危程；
當天上永生門大開，
願與主同進天庭。

靠近主

靠近主，靠近主，
靠近主，靠近主；
當天上永生門大開，
願與主同進天庭。

Pastoral Prayer

牧禱

Family News

家訊

- 教會網站http://cbcoc.org 首頁最下面選擇 “Give online”. 根據提示選擇信用卡或支票帳戶及指定項目即可完成。
- 教堂不傳奉獻袋， 請將奉獻放在後面的奉獻箱裡。

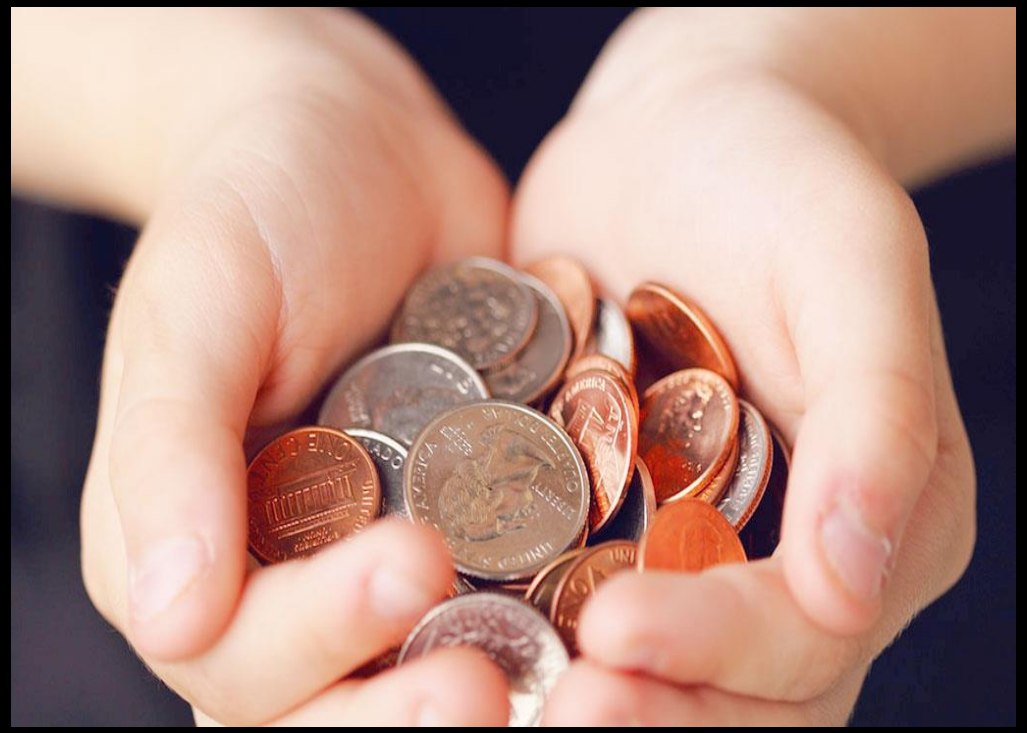

網上及教堂奉獻

代禱事宜：

- 請為聘请兒童事工传道禱告;
- 求主繼續醫治身體有軟弱有疾病的弟兄姐妹:老張;天笭;蔡伯伯;元亨;

本期主日學：April 17-Jul 17

1.	不懼怕人/與神相遇	William Chiu
2.	舊約概覽	Tai Hwa
3.	教會歷史	Howard Zong
4.	男女角色	Lois Keng
5.	認識苦難	Anne/Chi Yang
6.	基要真理	Alex/Derek

新一期主日學：Jul 24-Oct 16, 2022

1. Steve Lin/Yunping
2. 舊約概覽 Tai Hwa
3. 宣教事工 Wenwei Jia
4. 婚姻關係 Lois Keng
5. 基督教倫理學 Chi Yang
6. 基要真理 Alex/Derek

暑期聖經學校：
VBS

時間：7月18—22日 7:00pm-9:00pm
地點：CBCOC, 請用以下鏈接註冊登記(有兒童、成人組, 國語成人組將學習“路得記。”）https://cbcoc.org/vbs

Scripture
讀經

太5:1-12

1. 耶穌看見這許多的人，就上了山，既已坐下，門徒到他跟前來，
2. 他就開口教訓他們，說：
3. 虛心的人有福了！因為天國是他們的。
4. 哀慟的人有福了！因為他們必得安慰。
5. 溫柔的人有福了！因為他們必承受地土。
6. 飢渴慕義的人有福了！因為他們必得飽足。
7. 憐恤人的人有福了！因為他們必蒙憐恤。

8. 清心的人有福了！因為他們必得見神。
9. 使人和睦的人有福了！因為他們必稱為神的兒子。
10. 為義受逼迫的人有福了！因為天國是他們的。
11. 人若因我辱罵你們，逼迫你們，捏造各樣壞話毀謗你們，你們就有福了！
12. 應當歡喜快樂，因為你們在天上的賞賜是大的。在你們以前的先知，人也是這樣逼迫他們。

Sermon
信息

“不一樣的門徒生命”
–為義受逼迫的人有福了

楊保羅牧師

不一樣的門徒生命 太5:1-12

-為義受逼迫的人有福了！

太5:10 為義受逼迫（διώκω）的人有福了！因為天國是他們的。

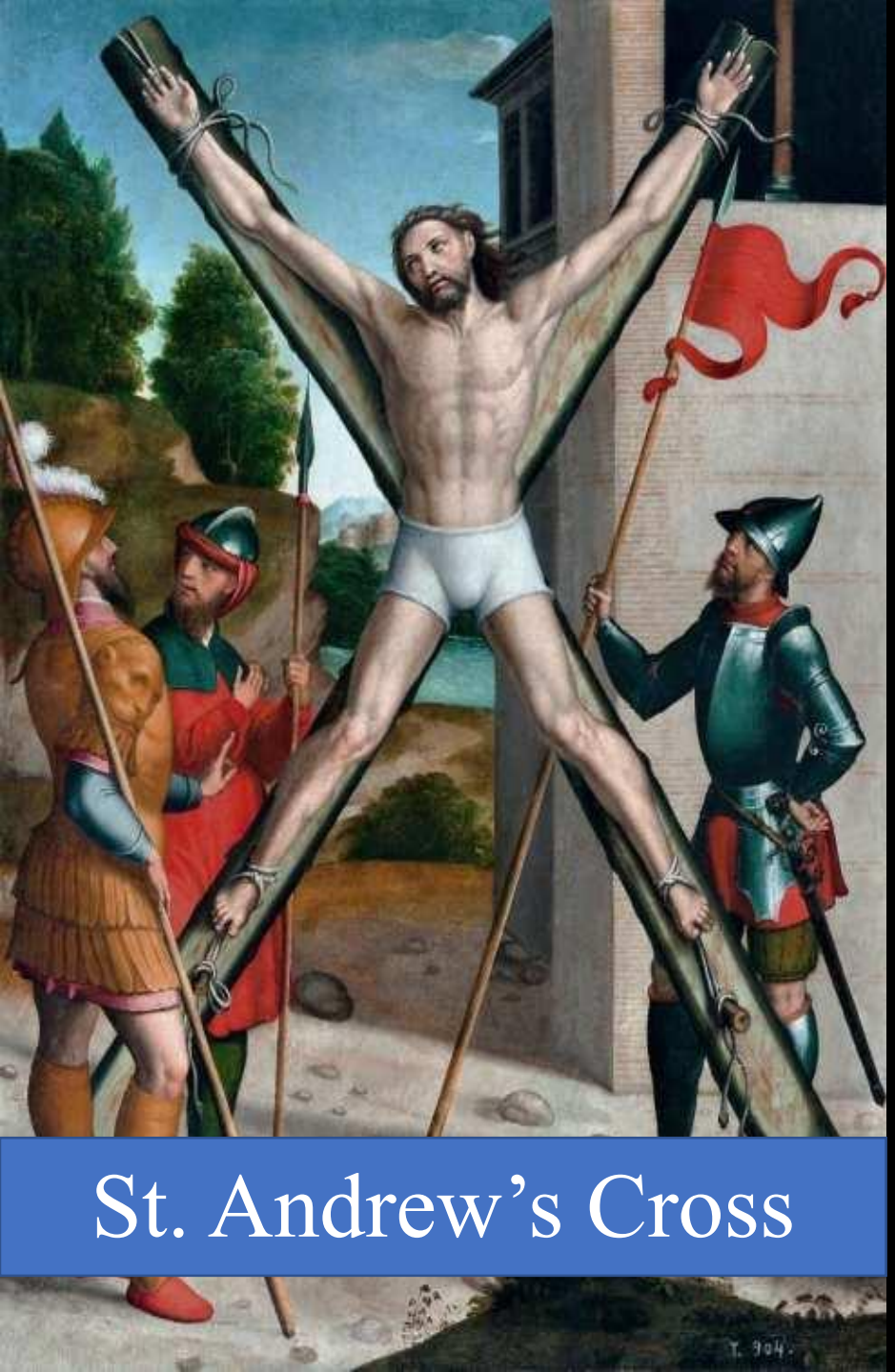

11 人若因我辱罵你們，逼迫
你們，捏造各樣壞話毀謗你
們，你們就有福了！
12 應當歡喜快樂，因為你們
在天上的賞賜是大的，在你
們以前的先知，人也是這樣
逼迫他們。

約3:20 凡作惡的便恨光，並不來就光，恐怕他的行為受責備。

為什麼會有逼迫？

約7:7“世人不能恨你們，卻是恨我。因為我指證他們所作的事是惡的。

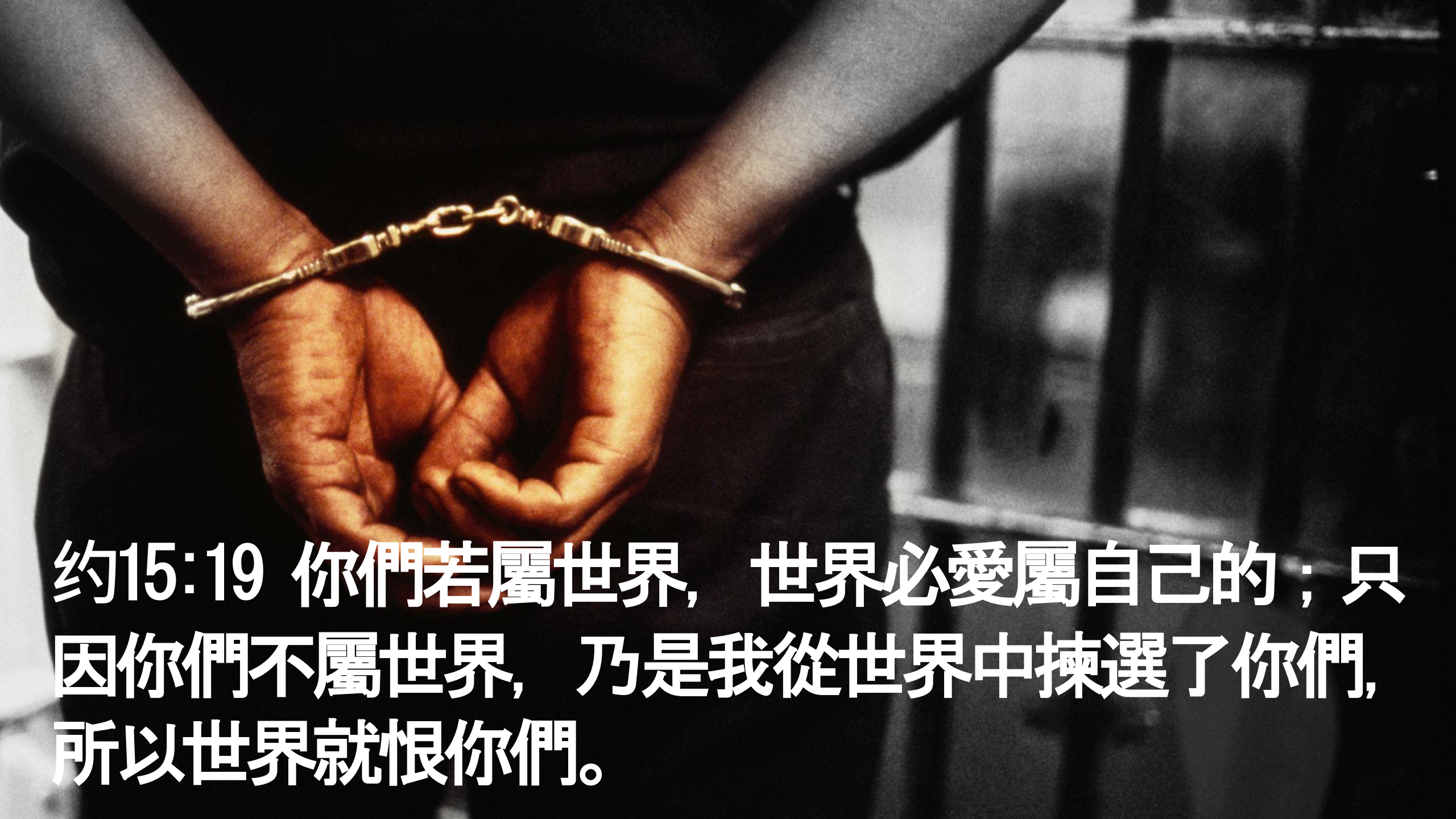

约15:19 你們若屬世界，世界必愛屬自己的；只因你們不屬世界，乃是我從世界中揀選了你們，所以世界就恨你們。

提後3:12 不但如此，凡立志在基督耶穌裡敬虔度日的也都要受逼迫。

為什麼神允許逼迫？

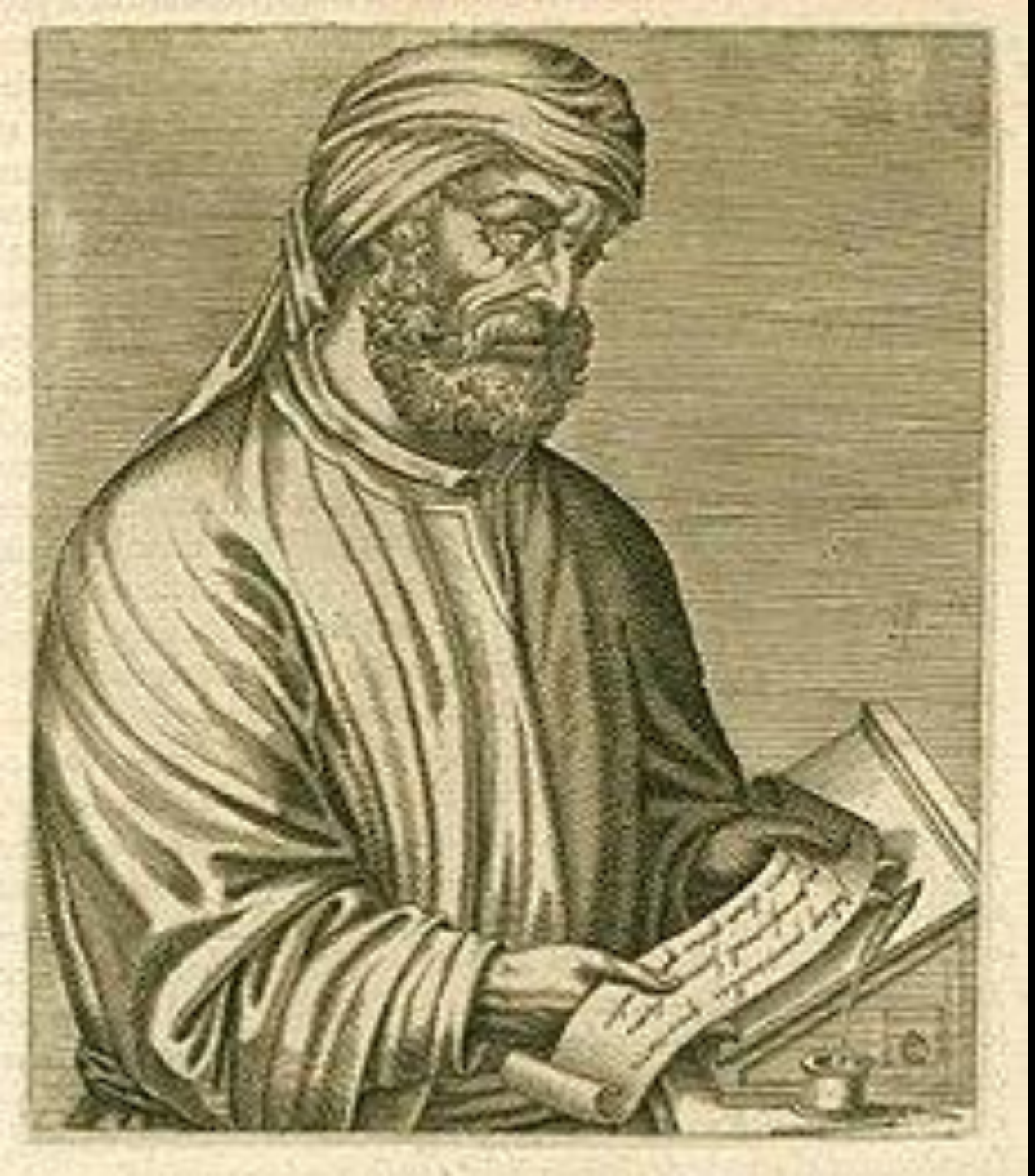

“殉道者的血是教會的種子。”

特土良Tertullian
（150年－230年）

建造教會

約12:24 一粒麥子不落在地裡死了，仍舊是一粒，若是死了，就結出許多子粒來。

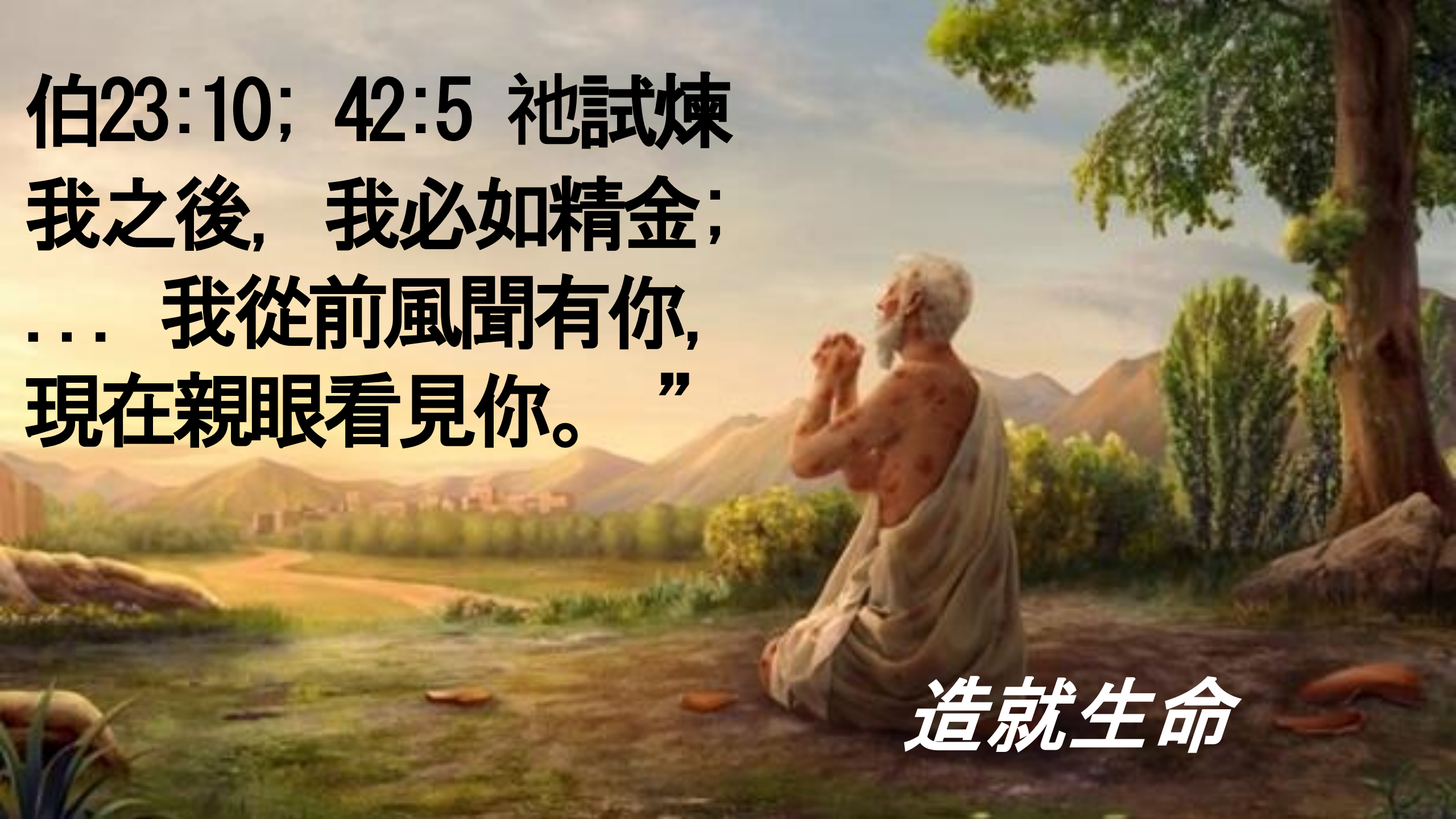
伯23:10; 42:5 祂試煉
我之後, 我必如精金;
... 我從前風聞有你,
現在親眼看見你。 ”
造就生命

林後4:17 我們這至暫至輕的苦楚，
要為我們成就極重無比永遠的榮耀。

成就榮耀

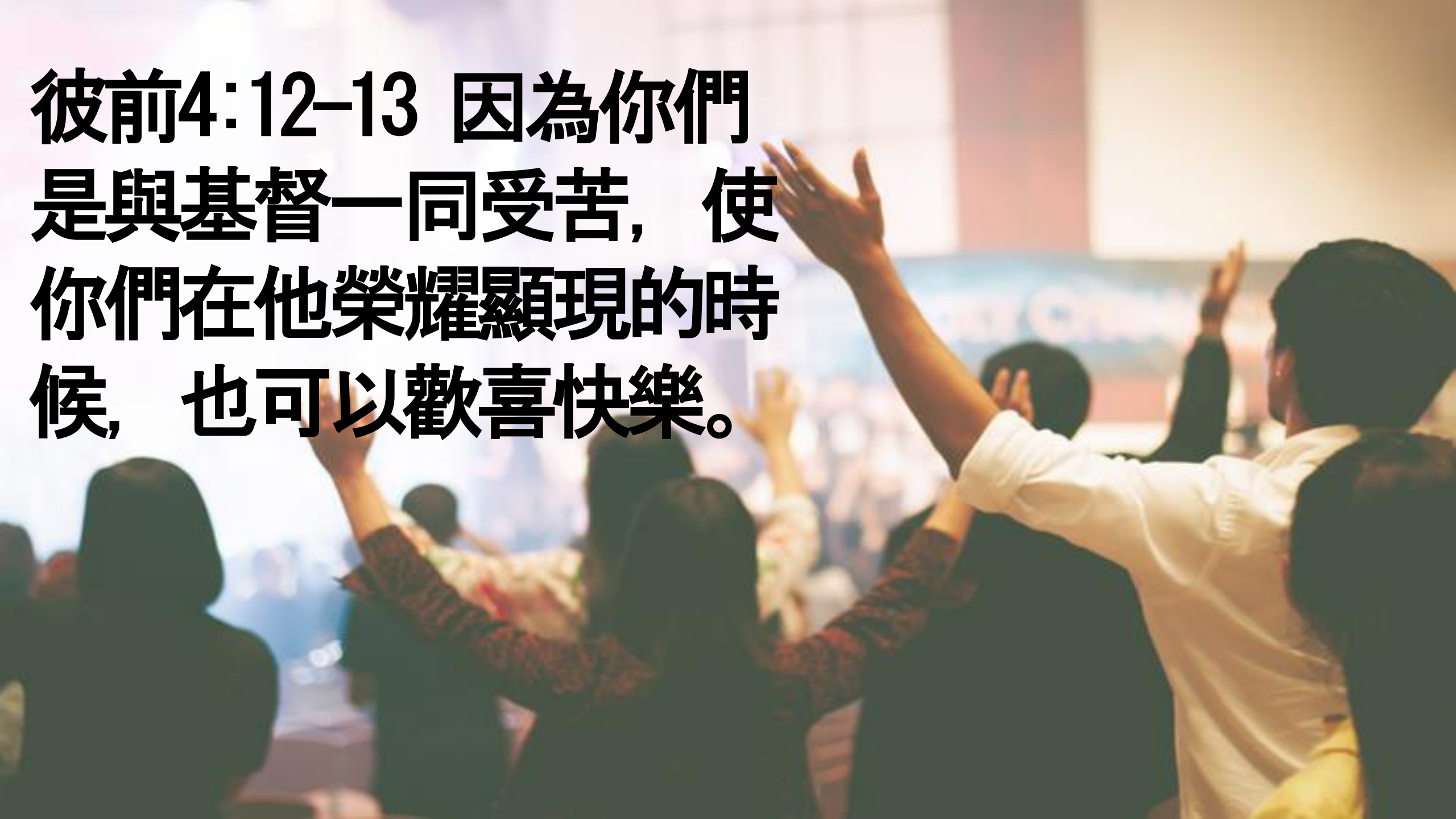

彼前4:12-13 因為你們是與基督一同受苦，使你們在他榮耀顯現的時候，也可以歡喜快樂。

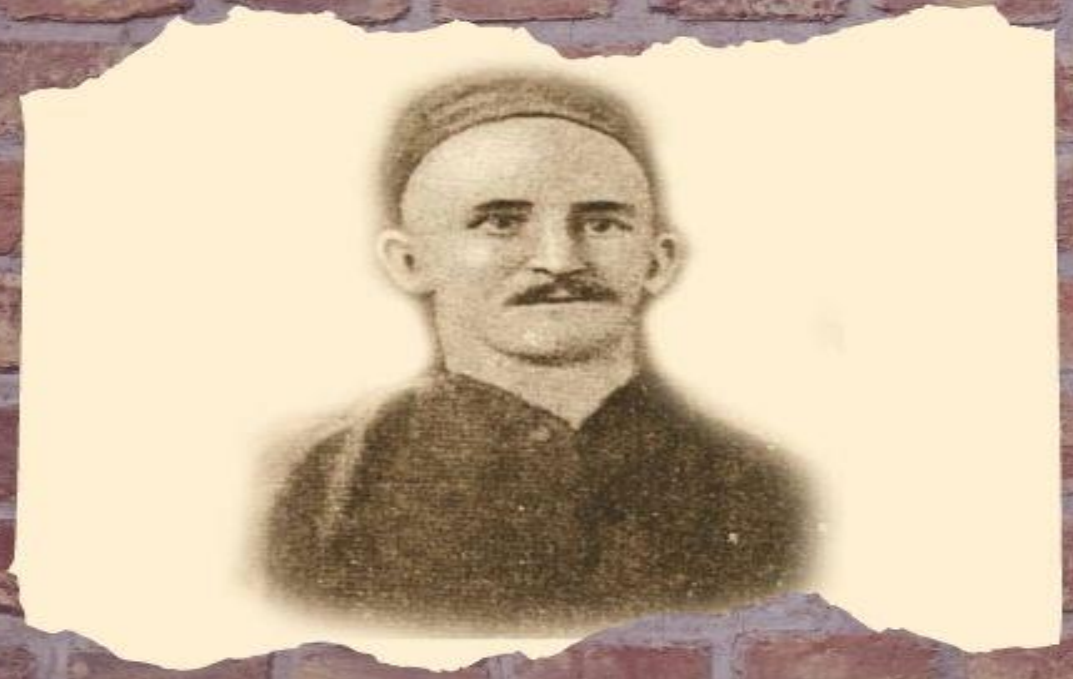

OMF

David Barratt

“我就像一頭公牛，或用我耕田，或放我在祭壇上，我都準備好了。我們的血會像水泥般做成了地基，神的國度在這地上延綿。”

巴尚志教士
（MR DAVID BARRATT）

“你务要至死忠心，我就赐给你那生命的冠冕。”　　启2:10

Response Hymn

回應詩歌

“活出愛”

活出愛

有一份愛，從天而來。
比山高，比海深。
測不透、摸不著、卻看得見。
因為有你，因為有我，
甘心給，用心愛。
把心中這一份愛活出來。

活出愛

(耶穌的愛激勵我，
敞開我的生命。
讓自己成為別人祝福。
耶穌的愛點燃我，
心中熊熊愛火。
我們一起 向世界活出愛。)x2

DOXOLOGY

三一頌

讚美真神萬福之根
世上萬民讚美主恩
天使天軍讚美主名
讚美聖父聖子聖靈 阿們!

Praise God, from whom all blessings flow Praise Him, all creatures here below Praise Him above, ye heavenly host Praise Father, Son, and Holy Ghost Amen!

Benediction

祝禱